Quicke

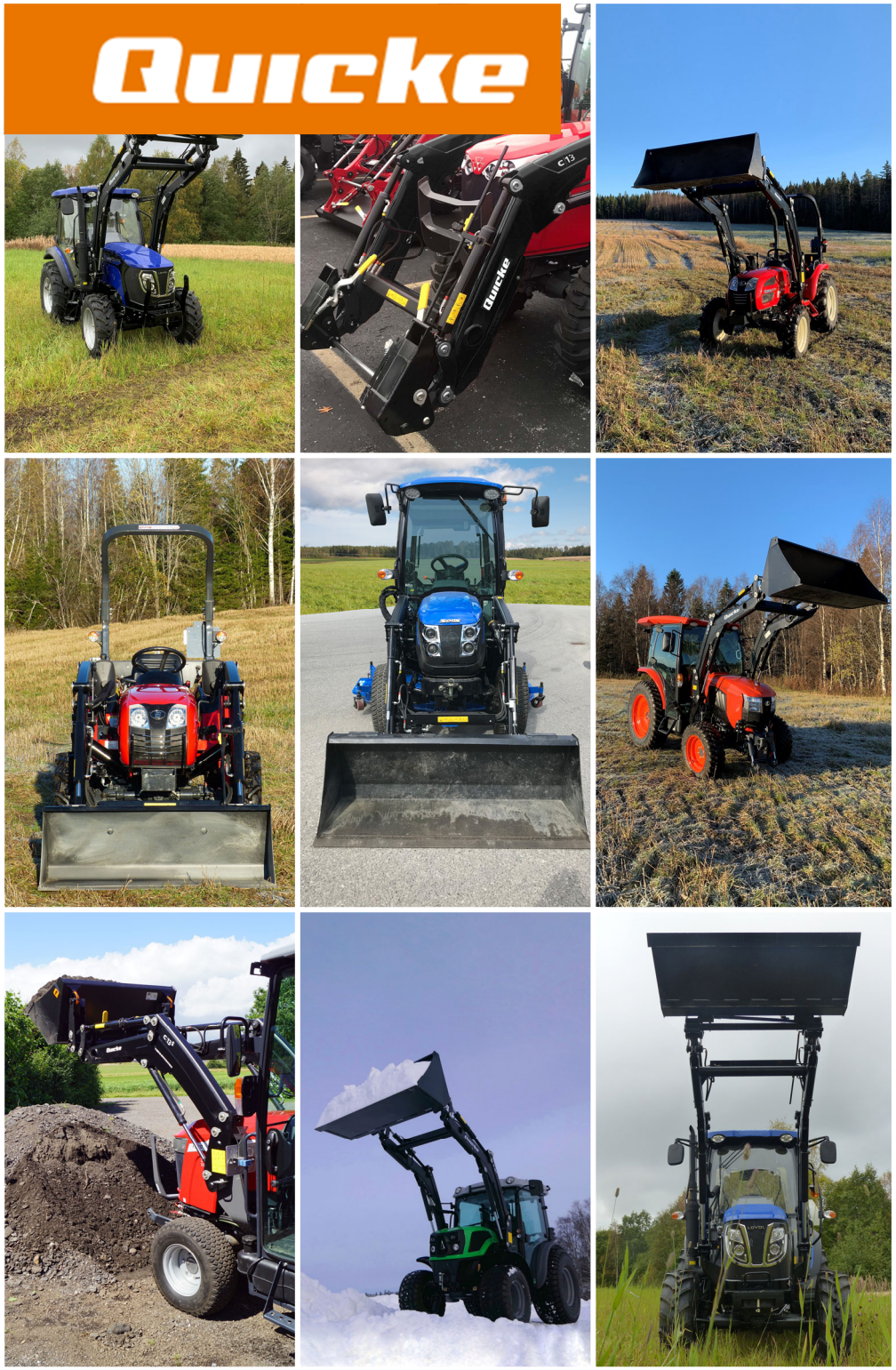

KOMPAKTLASTERE

og redskap

PRISLISTE JULI 2022

Fra 1. juli 2022

JULI 22

Ålø Norge AS
Televeien 12, 1890 Rakkestad
Tel: 69 222 888
post@alo.no
www.quicke.no

Member of Jost World

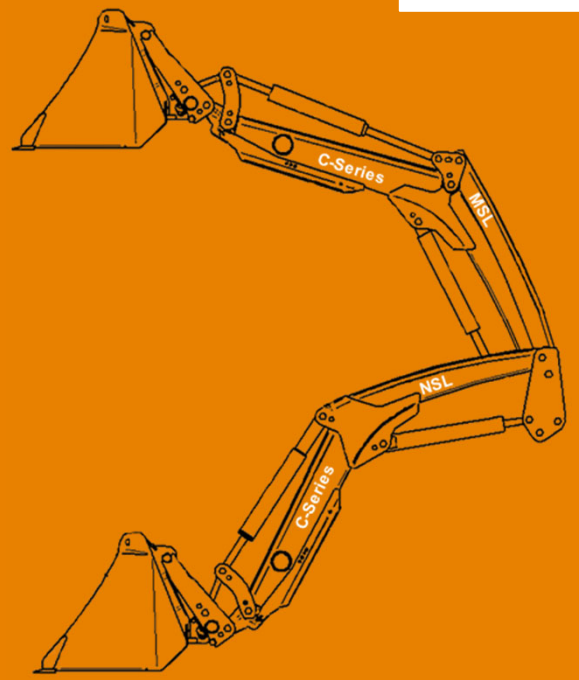

2022-10-01

GENERELL INFORMASJON

Priser:
Alle priser er opplyst i norske kroner (NOK), eksklusive moms og frakt.

Garantitid
12 måneder

Betalingsbetingelser
Standard 30 dager netto eksklusive moms. Disse vilkår gjelder kun etter godkjent kreditprøvning.

Returer
Ved retur/feilbestiling krediteres 80 % av varens verdi, forutsatt at returen i forkant er godkjent av Ålø Norge AS/Ålö AB. Returskjema oversendt fra Ålø Norge AS/Ålö AB skal benyttes ved retur av varer. Returfrakten betales av sender.

Reklamasjon/Ankomstkontroll
Eventuelle reklamasjoner på transportskade meldes til Ålø Norge AS/Ålö AB senest innen 3 dager fra varens ankomst.

Forsinkelsesrente
Rente og lovpålagt purregebyr belastes fra forfalldato.

Leveringsvilkår
Free Carrier (FCA) i h.h. til Incoterms 2010

Fraktkostnader
Frakt tilkommer og faktureres etter gjeldende fraktprisliste.

Våre fullstendige generelle vilkår finner du på vår hjemmeside. www.quicke.no – Klikk på FORHANDLERE - KONTAKT - DOKUMENTER

Denne prisliste erstatter alle tidligere prislister fra Ålø Norge AS/Ålö AB

Ålø Norge AS/Ålö AB tar forbehold om eventuelle skrivefeil, produktendringer, prisjusteringer og andre endringer i denne prisliste.

FRAKTKOSTNADER

Frontlaster	Sone 1	Sone 2
1 stk frontlaster / frontlasterpakke:	2 100 kr	4 000 kr
2 stk frontlaster / frontlasterpakke:	3 500 kr	6 500 kr
3 stk eller flere frontlaster / frontlasterpakke:	+ 1 300 kr per pakke	+ 2 000 kr per pakke
Fundament	**Sone 1**	**Sone 2**
1 stk fundament:	1 200 kr	2 200 kr
2 stk fundament:	2 200 kr	3 300 kr
3 stk eller flere fundament:	+ 1 000 kr per fundament	+ 1 100 kr per fundament
Hydraulikksatser, slangesatser og tilbehør	**Sone 1**	**Sone 2**
Hydraulikksatser / Slangesatser:	600 kr	1 000 kr
Tilbehørssatser:	500 kr	900 kr
Redskap med eller uten krok	**Sone 1**	**Sone 2**
1 stk redskap:	700 kr	1 500 kr
2 stk redskap:	1 300 kr	2 200 kr
3 stk redskap:	1 800 kr	2 900 kr
4 stk redskap:	2 200 kr	3 600 kr
5 stk redskap eller flere:	Fraktfritt	Fraktfritt
Redskapskroker / tilbehør	**Sone 1**	**Sone 2**
1 stk kroksats:	500 kr	800 kr
2 stk kroksatser:	800 kr	1 100 kr
3 stk kroksatser eller flere:	Fraktfritt	Fraktfritt

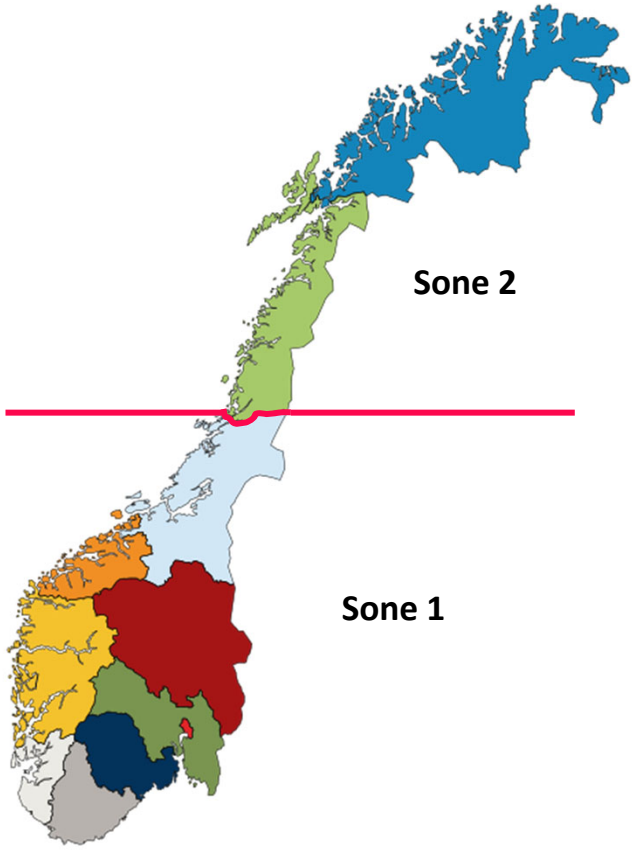

FRI FRAKT PÅ REDSKAP GJELDER KUN VED SAMLET LEVERING TIL EN DESTINASJON

Det gis ingen rabatt på frakt

KONTAKT INFORMASJON

Ålø Norge ble startet januar 1985. Vi selger og markedsfører Quicke frontlastere samt tilhørende redskaper på det norske markedet.
Selskapet er et datterselskap av Ålö AB i Sverige.
Vi i Ålø Norge AS bestreber oss hele tiden for å bli enda bedre til å betjene markedet:

HOVED NUMMER ÅLØ NORGE: 69 222 888
BESTILLINGER SENDES TIL POST@ALO.NO

FINN BRÄNNVALL
DAGLIG LEDER

Telefon: +46 70 3016523
E-post: finn.brannvall@alo.se

CARL HENRIK HEKTNER
KEY ACCOUNT MANAGER

Telefon: 99 74 08 56
E-post: carl.hektner@alo.no

LEIF-ARNE BØHN
DISTRIKSANSVARLIG SELGER

Telefon: 91 69 14 22
E-post: leif-arne.bohn@alo.no

PER KRISTIAN HOLØS
PRODUKTANSVARLIG / TEKNISK

Telefon: 47 63 10 02
E-post: per.kristian.holos@alo.no

JAN-ERIK AASERUD
SALG / RESERVEDELER

Telefon: 96 00 36 19
E-post: jan-erik.aaserud@alo.no

SONDRE MARTINSEN
SALG / LOGISTIKK

Telefon: 46 70 21 24
E-post: sondre.martinsen@alo.no

OLAV NØSTVEDT
SALG / RESERVDELER

Telefon: 93 64 00 79
E-post: olav.nostvedt@alo.no

GENERELL INFORMASJON

Alle **Quicke C-serie** lastere leveres uten tilbehør og med et nøytralt hydraulisk grensesnitt.

Grensesnittet for slangene fra lasteren ender under lastearmen (se bildet nedenfor).

Slanger mellom lasteren og traktoren / ventilen er en del av slangesatsen eller hydraulikksatsen for den spesifikke traktormodellen.

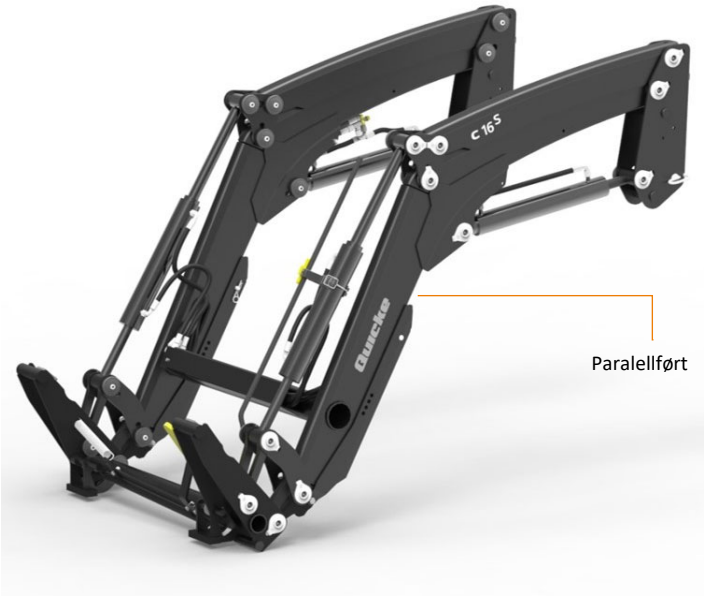

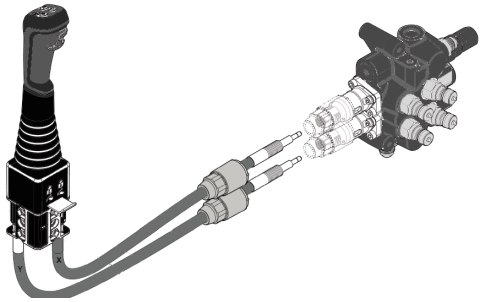

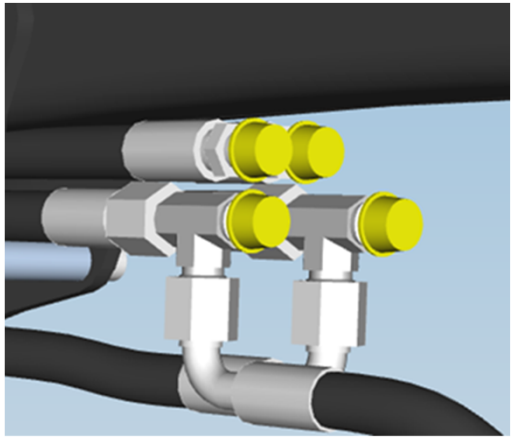

C-SERIEN KOMPAKTLASTER

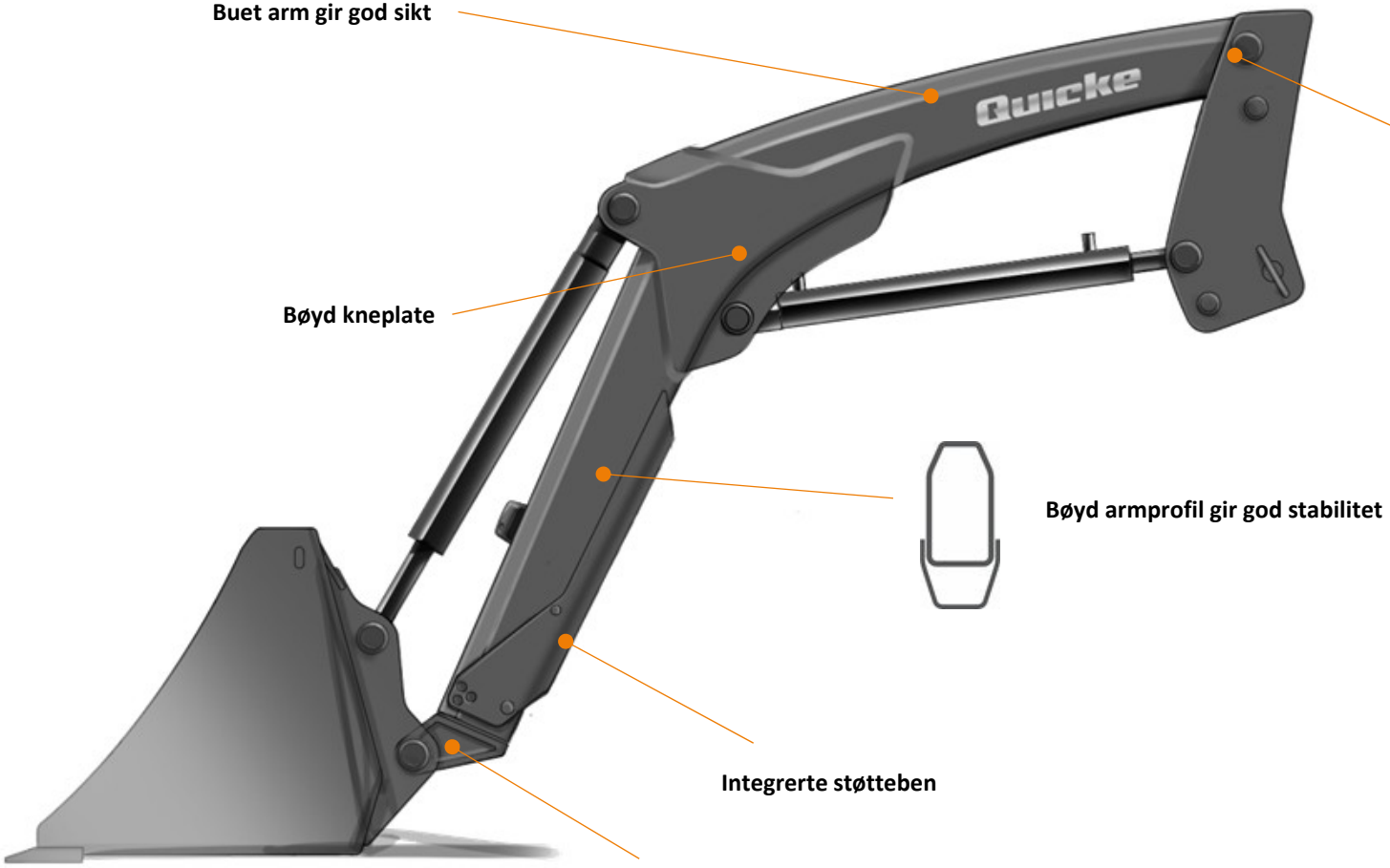

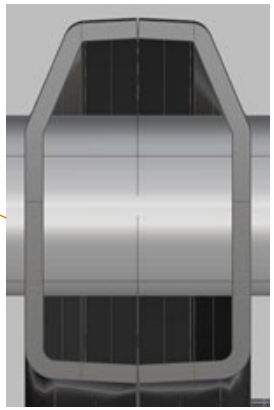

Innsveiset hylse

C-SERIEN MODELLOVERSIKT

Paralellført

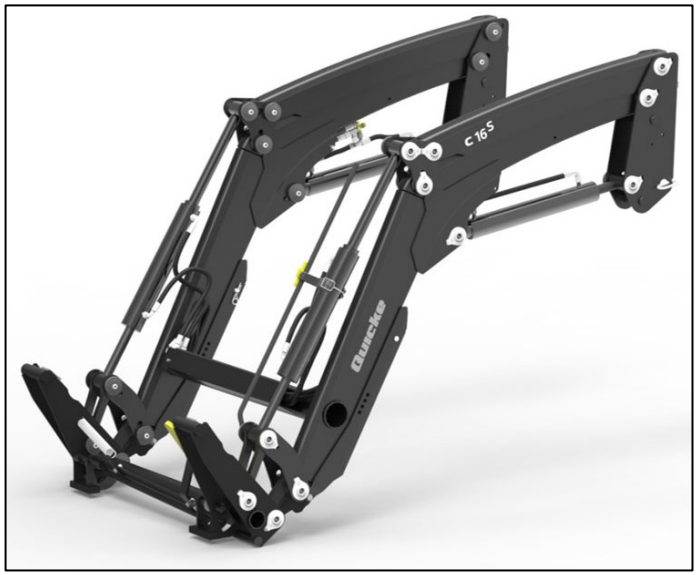

S	VERSJON S:					
	C09S	C12S	C13S	C16S	C18S	

C-SERIEN TEKNISK SPESIFIKASJON

C-seriens modeller		C09S	C12S	C13S	C16S	C18S
Traktordata						
Traktor størrelse	hp	15-25	20-30	25-45	30-55	40-65
Traktor vekt (maks)	kg	600-1200	700-1300	1000-1600	1400-2000	1700-2400
Spesifisert oljetrykk	bar	135	150	150	160	160
Spesifisert pumpekapasitet	l/m	25	30	35	40	45
Lasterens fysiske data		**Paralellførte**				
Armbredde (C-C)	mm	812	812	990	990	990
Vekt - frontlaster	kg	115* 136**	131* 152**	234	255	278
Diameter løftesylinder	mm	35	40	45	55	65
Diameter tiltsylinder	mm	40	45	55	60	65
Løftehøyde og vinkler						
Maks løftehøyde i armsentrum	m	**1.88**	**2.09**	**2.39**	**2.60**	**2.82**
Maks løftehøyde under plan skuffe	m	**1.74**	**1.95**	**2.19**	**2.40**	**2.62**
Maks tømmingsvinkel ved maks løftehøyde	-	42	40	52	53	48
Maks oppbrytningsvinkel ved marknivå	-	42	42	44	40	43
Løftekraft						
Løftekraft 50 cm fra armsentrum, maks løftehøyde	kg	**331* 310****	**491* 470****	**550**	**840**	**990**
Løftekraft 50 cm fra armsentrum, 1,5 m løftehøyde	kg	**361* 340****	**491* 470****	**610**	**950**	**1150**
Maks brytekraft 50 cm fra armsentrum	kg	**421* 400****	**581* 550****	**710**	**1110**	**1360**
Maks brytekraft 50 cm fra armsentrum ved marknivå	kg	**468* 400****	**768* 670****	**1240**	**1670**	**1980**
Lasterens posisjon						
Undergraving	mm	50	50	60	50	75

*Pin on **Med redskapsfeste
VIKTIG! DE TEKNISKE SPESIFIKASJONER VARIERER OG AVGJØRES AV TRAKTOR OG REDSKAP

C-SERIEN - BESTILLINGSPROSESS

Velg			
Lastermodell + pakke	Tilbehør	Fundament	Styresystem

C-serien

For traktorer mellom 15-65 hk, løftehøyde 1,88 - 2,82 m, løftekapasitet 288 - 990 kg

C09S og C12S standard med skidsteer redskapsfeste

Sikt

C-serien gir veldig god sikt fremover og til sidene.

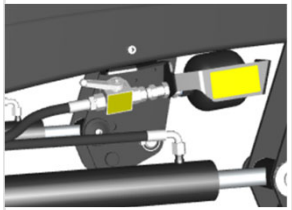

SoftDrive / lastdemper*

For bedre komfort. C-Serie KOMPAKTLASTER kan utstyres med SoftDrive, lastdemper

Slås på / av med mekanisk kuleventil.

Mekanisk parallellføring

Mekanisk parallellføring er en moderne og robust måte å gjøre lasteren din parallellført på.

Redskapsfeste

Enkelt og sterkt. Frisiktdesign som gir god sikt mot redskapet. Leveres enten med Euro eller Skidsteer redskapsfeste*.

* Lastemodell avgjør hva som er tilgjengelig.

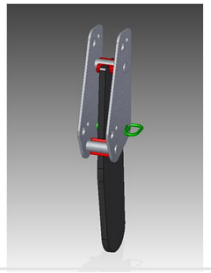

Fundamentet

Enkel låsebolt konstruksjon for til / frakobling av lasteren til fundamentet.

C-SERIEN BESTILLINGSPROSESS

1

LASTERENS PRIS				LASTERENS ART.NR.	REDSKAPSFESTE
	LASTERMODELL	Standard laster Uten tilbehør Nøytralt hydraulisk grensesnitt til traktoren.		Standard laster Quicke sort farge	
PARALELLFØRT	**C09S**	31 300		301109171710188	Skidsteer
	C12S	33 800		301112171710188	Skidsteer
	C13S	38 200		301213171780188	Euro
	C16S	41 200		301216171780188	Euro
	C18S	43 200		301218171780188	Euro

TILBEHØR

3:E FUNKSJON

3:e funksjonen gjør det mulig å kjøre hydrauliske redskaper. Hurtigkoblingene er smidig plassert på redskapsfestet.

Artikkelnr.	Pris
60033444	**5 500**

3:E FUNKSJON EL-KIT

Ledningsnett for 3:e funksjonsbryter om du har Q^{M} Command spakhåndtak og laster har 3:e funksjon

Artikkelnr.	Pris
Direktestyrt 60068680	**2 800**
Manøverkabelstyrt 60068681	**2 800**

SOFTDRIVE®

SoftDrive er et lastdempingssystem som forbedrer det daglige arbeidet med lasteren. SoftDrive beskytter alt mellom lasten i redskapet og bakken slik at du kan arbeide mer effektivt.

Artikkelnr.	Pris
60031776	**4 200**

POSISJONS ANVISER

Viser når redskapet er parallellt mot bakken

Tilbehør til C09/C09S og C12/C12S lasterne

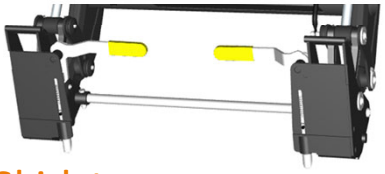

SKIDSTEER

Hvis du vil bruke lasteren din med Skidsteer-redskapsfeste

(Standard på lasterne C09S og C12S)

Fabrikkmontert tilbehør	Pris
	2 600

C-SERIEN BESTILLINGSPROSESS

FUNDAMENT	BREDDE	FOR LASTER	PRIS
Fundament S	812 mm	C9S-C12S	10 700
Fundament M	990 mm	C13S	13 100
Fundament L		C16S-C18S	14 700
Frontskydd		Alle	2 000

3

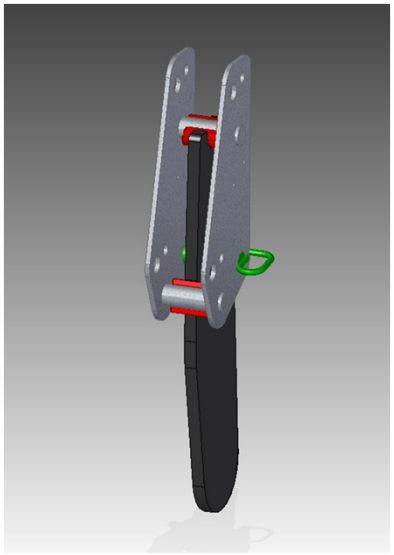

C-serien Fundament

Enkel låsebolt for låsing.

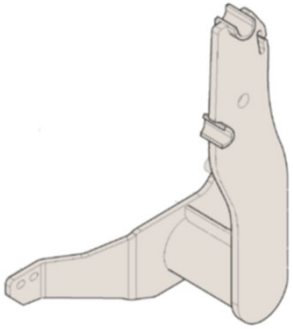

4

C-SERIEN STYRESYSTEM	SINGELKOPPLINGER
[1] Direktestyrt	12 000
[2] Manøverkabelstyrt	15 200
Slangesats Spesial Prisgruppe 1 / Prisgruppe 2	6 400 / 8 700
Slangesats Deluxe mekanisk velgerventil	10 300

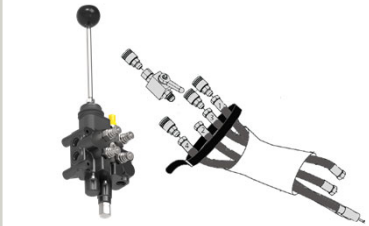

DIREKTESTYRT*

Styrespak montert direkte på ventilen.

Benyttes på lasterne C09, C12, C09S, C12S og mest på ROPS-traktorer

Pris	**12 000**

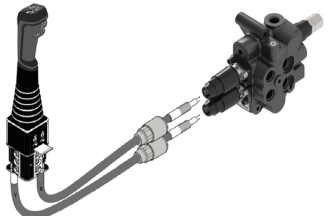

MANØVERKABELSTYRT*

Styrespak koblet til hydraulikkventilen via manøverkabler.

Pris	**15 200**

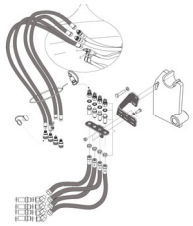

SLANGESATS SPESIAL

Slangesats som kobles til traktorns egen hydraulikk, lasteren styres da med traktorns egen styrespak.

Pris	**6 400 / 8 700**

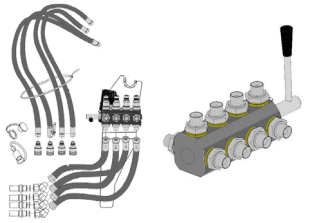

SLANGESATS DELUXE

Deluxe slangesats koblet mellom traktorens midtmonterte hydraulikkventil og frontkobling ,betjenes av traktorens egen styrespak, betjenes manuelt

Pris	**10 300**

* Om lasteren har 3:e funksjon bestill elkabelkit for ditt styresystem.

BILDER C-SERIEN

Konfigurer din traktor og laster i Quicke Konfigurator

C-SERIEN Nåværende utvalg av tilpasninger

Traktormodell	Max framhjul	C-09/C-09S	C-12/C-12S	C-13/C-13S	C-16/C-16S	C-18/C-18S
Branson						
2500 L, HL Rear ROPS	7-16			X		
3100h Rear ROPS	7-16			X		
Deutz Fahr						
3050 and 3060 Stage V Cab	280/70 R16				X	
3050 and 3060 Stage V ROPS	280/70 R16				X	
Iseki						
TG 6375 AGL (G) Rear Rops or Cab	7-16				X	
TG 6405 AHL (H) Cabin	7-16				X	
TG 6495 AGL (G) Rear Rops or Cab	9,5-16					X
TG 6495 AHL (H) Cabin or 6495 AL (S) Rear rops	9,5-16					X
TG 6407 AGL (G)	8-16				X	
TG 6507 AGL (G)	9,5-16					X
TG 6507 AHL (H)	9,5-16					X
TG 6675 AHL (H) Cab	10-16,5					X
TG 6687 AHL (H)	9,5-16					X
TH 5370 AHL (H)	7-14				X	
TH 5420 AHL (H)	7-14				X	
TLE 3400, 3410	AG 7-16			X		
TLE 4490 Rear Rops	10-16,5					X
TLE 4550 Rear Rops	9,5-16					X
TM 3185	AG 5-12	X				
TM 3187	5-12	X				
Kubota	**B1, B2 and L1 tractor models available later in 2022**					
L2-452 Rear ROPS or Cab	8-16					X
L2-522, L2-622 *(available Q2 2022)*	9,5-16					X
Lamborghini						
Sprint 50 and 60 Stage V Cab	280/70 R16				X	
Sprint 50 and 60 Stage V ROPS	280/70 R16				X	

Traktormodell	Max framhjul	C-09/C-09S	C-12/C-12S	C-13/C-13S	C-16/C-16S	C-18/C-18S
Massey Ferguson						
1747 MR 4wd Cab	AG 9.5-16				X	
1735M, 1740M	AG 7-14			X		
1755M (Mechanical transmission)	AG 9.5-16					X
1765M (Mechanical transmission)	AG 9.5-16					X
1750M, 1765M (Hydrostat transmission)	AG 9.5-16					X
New Holland						
Boomer 25	23x8.50-12		X			
Boomer 35 40 cab and rear ROPS	7-14				X	
Boomer 45, 50, 55 cab and rear ROPS	10-16,5					X
Same						
Delfino 50 and 60 Stage V Cab	280/70 R16				X	
Delfino 50 and 60 Stage V ROPS	280/70 R16				X	
Solis						
S20 PS Stage V Cab	6.5/80-12	X				
S26 Stage V ROPS	23x8.50-12		X			
S26 Stage V Cab	23x8.50-12		X			
S50RX Stage V ROPS	250/85R20					X
S50RX Stage V Cab	250/85R20					X
H26HST Stage V ROPS	25 X 8.5 - 14		X			
H26HST Stage V Cab	26 X 8.5 - 14		X			
S26 Shuttle XL Stage V Cab	6.5/80-12		X			
S26 Shuttle XL Stage V ROPS	6.5/80-12		X			
S75, S90 Stage V		**X-series (X3/X3S)**				
Tym						
T454, T554	12-16.5					X
Zetor						
Utilix 45, 55 HT and CL	12-16.5					X

REDSKAP

REDSKAPS ANBEFALINGER – QUICKE C-SERIEN

	SKUFFER									MULTIFUNKSJONSSKUFF 4 I 1				BALLE HÅNDTERING			PALLEGAFFLER	
	Serie C2 Skidsteer			Serie C3		Serie CE			Serie CV	Serie MPC *4 i 1*				Balle-spyd	Balle-grep	Balle-grep S+	Sveiset krok	
MODELL		170	180	120	140	130	150	170	180	120	140	170	180	125	140	115	800	1060
C09S	□	□	□	●	●				□	●[1]	●[1]	□[1]	□[1]	●			●	
C12S	□	□	□	●	●				□	●[1]	●[1]	□[1]	□[1]	●			●	●
C13S	●	●	●	□	□	●	●	●	□	□	□	●	□	●	□		●	●
C16S	●	●	●	□	□	●	●	●	●	□	□	●	□	●	●	●	●	●
C18S	●	●	●	□	□	□	●	●	●	□	□	□	●	●	●	●	●	●

●	Anbefalt	●[1]	Anbefalt for Skidsteer	□	Arbeidsvinkler OK, men ikke anbefalt.	□[1]	Arbeidsvinkler OK, men ikke anbefalt. Kun Skidsteer	□□	Arbeidsvinkler IKKE OK, 25° ved bakkeplan men anbefalt	

REDSKAP

Quicke

KOMPAKTSKUFF – C2 Skid-steer		150	170	180
Bredde	cm	150	170	180
Dybde	cm	52	52	52
Høyde	cm	50	50	50
Volum råga	m^3	0.25	0.27	0.30
Volum strøken	m^3	0.19	0.21	0.23
Vekt	kg	90	97	104
Pris sveiset Skid-steer		**5 200**	**5 900**	**6 000**

Skid-steer

KOMPAKTSKUFF – CV Skid-steer C12 till C18S		180
Bredde	cm	180
Dybde	cm	57
Høyde	cm	65
Volum råga	m^3	0.50
Volum strøken	m^3	0.40
Vekt	kg	144
Pris sveiset Skid-steer		**7 600**

Skid-steer

KOMPAKTSKUFF – C3 C09, C12, C13 Ikke parallellførte		120	140
Bredde	cm	120	140
Dybde	cm	44	44
Høyde	cm	45	45
Volum råga	m^3	0.165	0.185
Volum strøken	m^3	0.135	0.15
Vekt	kg	64	66
Pris sveiset Skid-steer		**3 900**	**4 200**

Skid-steer

MULTIFUNKSJONSSKUFF KOMPAKT C13S, C16S och C18S		140 MPC	170 MPC	180 MPC
Bredde	cm	137	167	182
Dybde	cm	41	41	41
Høyde	cm	44	44	44
Volum råga	m^3	0.21	0.25	0.28
Volum strøken	m^3	0.16	0.19	0.21
Vekt	kg	155	177	187
Pris sveiset krok		**16 700**	**17 900**	**19 800**

Pin-on Euro Skid-steer

KOMPAKTSKUFF – CE C13S, C16S och C18S Parallellførte		130	150	170
Bredde	cm	130	150	170
Dybde	cm	66.5	66.5	66.5
Høyde	cm	60	60	60
Volum råga	m^3	0.34	0.39	0.44
Volum strøken	m^3	0.28	0.32	0.36
Vekt	kg	99	109	120
Pris sveiset Euro		**6 300**	**6 900**	**7 300**

Euro

REDSKAP

BALLESPYD

Bredde	cm	127
Tinnelengde	cm	124
Vekt	kg	60
Pris:		
Skrudd krok		**6 600**
Uten krok		**4 600**
Kroksats		2 100 / 3 800

PALLEGAFFEL C RAMMESTR 115 cm opp til 800 kg

Bredde (typ FEM II)	cm	115,4	
Gaffelben typ FEM II B		800 kg	
Pris ramme: Sveiset krok		**5 900**	
Lengde	mm	800 mm	1060 mm
Dimensjon gaffelben		80x32	80x32
Vekt	kg	53	63
Pris gaffelben par:		**2 600**	**2 900**
Ryggforhøining		1 500	1 500

Tilgjengelige kroker:
Euro, Skid Steer, Pin on (bare for Quicke C-serie laster)

STORBALLEGREP - STANDARD

		140 2X82 cm	140-4x82cm
Bredde	cm	140	140
Lengde på tinner	cm	82	82
Antall tinner		2	4
Vekt	kg	78	86
Pris: Sveiset krok		**7 300**	**9 100**
Ryggforhøining		3 200	

Lastermodell: C16S and C18S

- **Tilbehør:**

Forhøyning er tilgjengelig. Anbefales til ikke parallellførte lastere.

STORBALLEGREP S+

		115
Bredde	cm	115
Høyde	cm	100
Max kapasitet	kg	1 000
Antall tinner kon 2		Opp till 3
Vekt	kg	98,5
Sveiset krok		**4 700**
Uten krok		**4 400**
Skid-steer kroksats (BOH)		A = 2 100
Tinnesats 2 X, 82 cm		2 000
Tinnsats 3 X, 82 cm		2 900

Leveres uten tinner

Lastermodell: C16S and C18S

REDSKAP - ARTIKKELNUMMER

Kompaktskuffer			Artikkelnr.
C2 skuff	150	C2 - 150 skuff, sveiset Skid-steer	11255002Q
	170	C2 - 170 skuff ,sveiset Skid-steer	11255003Q
	180	C2 - 180 skuff, sveiset Skid-steer	11255000Q
C3 skuff	120	C3 - 120 skuff, sveiset Skid-steer	11254986Q
	140	C3 - 140 skuff, sveiset Skid-steer	11254987Q
CE Skuff	130	CE - 130 skuff, sveiset Euro	11254828Q
	150	CE - 150 skuff, sveiset Euro	11254829Q
	170	CE - 170 skuff, sveiset Euro	11254830Q
CV skuff	180	CV - 180 skuff, sveiset Skid-steer	11255004Q
	180	Boltbart skjærstål	11253936Q
Multifunksjonsskuff			
MPC skuff 4 i 1	140	Multifunktionsskuff kompakt 140 SS	11255334Q
	170	Multifunktionsskuff kompakt 170 SS	11255406Q
	180	Multifunktionsskuff kompakt 180 SS	11255407Q
	140	Multifunktionsskuff kompakt 140 Euro	11255518Q
	170	Multifunktionsskuff kompakt 170 Euro	11255520Q
	180	Multifunktionsskuff kompakt 180 Euro	11255519Q

Pallegaffler / Ballegripere			Artikkelnr.
Ballespyd MKII		Ballespyd MKII 40x80 uten kroker	11254072Q
		Ballespyd MKII 40x80 Euro	11254051Q
		Ballespyd MKII 40x80 SMS	11254371Q
		Ballespyd MKII 40x80 Skid-steer	11254065Q
Storballegrep - Standard	140	Storballegrep 140 Euro uten tinner	11251570Q
	140	Storballegrep 140 Skid-steer uten tinner	11251692Q
	Tinne-sats	Tinne-sats 3 X 82 cm	60059952
		Tinne-sats 2 X 82 cm	60038292
		Forhøiningssats	11215019Q
Storballegrep S+	115 S+	Storballegrep S+ 115 Euro	11255803Q
	115 S+	Storballegrep S+ 115 uten kroker	11256003Q
Pallegaffel C	Ram	Gaffelramme C Kompakt Euro	11255815Q
	Ram	Gaffelramme C Kompakt Skid-steer	11255822Q
	Gaffelben	Gaffelben par 800 kg 800 mm	11255978Q
	1060/800	Gaffelben par 800 kg 1060 mm	11255367Q
		Rammeforhøining	11255995Q

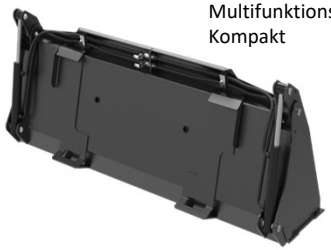

Multifunktionsskuff Kompakt

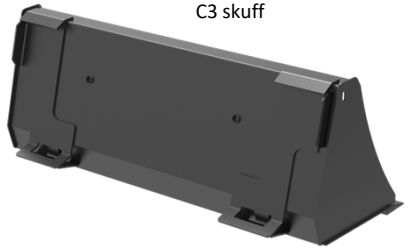

C3 skuff

CE skuff

CV skuff

BILDER

Quicke

Member of JOST World